

Technische lijst theaterzaal Theaterkerk Bemmel

Hoofd Techniek

Pim de Leede

06 44996921

techniek@theaterkerk.nl

Adres

Theaterkerk Bemmel

Markt 5

6681AE Bemmel

Laden en lossen aan de oude hoofdingang.

Je komt vanaf straatniveau rollend tot het toneel. Geen heffer oid aanwezig.

De Theaterkerk heeft een beperkte hoeveelheid gratis parkeerplaatsen. Op 250 meter van het theater is er echter ruimschoots gratis parkeergelegenheid beschikbaar.

Let op, parkeergarage naast het theater sluit om 21:00

De toneelvloer is 10m breed bij 6m diep en voorzien van een lichte, houten vloer. Op verzoek leggen wij een zwarte balletvloer.

De zwarte afstopping links en rechts hangt aan draaibare schotels. Het achterfond kan naar de zijkanten toe open of dicht. Indien gewenst kan de afstopping ook weggehaald worden.

Er is geen voordoek, gaasdoek of horizontdoek aanwezig.

Boven het toneel/podium hangt een grid met ons vaste lichtplan. Deze kan tijdens de bouw zakken naar werkhoogte maar hangt tijdens de voorstelling stil en op een vaste hoogte. Op 1,4m en 7,6m van de toneelrand hangen nog 2 trussen in kettingtakes.

De zaal heeft in theateropstelling ruim 200 stoelen en een ruime vaste regieplek halverwege de tribune. Bij sta concerten schuift de tribune in en plaatsen wij op het toneel een verhoogd podium van 8m breed en 5m diep.

Er zijn 20 podiumdelen van 2m bij 1m aanwezig met een assortiment aan poten in diverse lengtes. Vanaf 60cm hoogte maken wij gebruik van een hek.

Er is 1 kleedkamer met eigen douche en toilet. Ook is er een comfortabele artiestenfoyer op de oude plek van het koor.

Licht

Boven het toneel/podium en de zaal hangt een grid en een tweetal trussen met ons vaste lichtplan. Indien gewenst kunnen er lampen bij gehangen worden. Het grid hangt tijdens de voorstelling op een vaste hoogte van 7,88m.

In het grid:

- 8x Mac aura
- 16x CLF Hercules
- 6x Martin MH1 Profile
- 5x CLF Ares
- Diverse dimmerpunten

In de zaal truss:

- 4x Chauvet Maverick Force S Profile
- Diverse Niethammer profielen / Robert Juliat PC

In de portaal truss:

- 2x Martin MH1 Profile
- Diverse Niethammer profielen / Robert Juliat PC

Als vloerlicht zijn er nog 8 CLF Herculessen beschikbaar evenals 6 Chauvet Wall Fit uplights.

Hazer:

- MDG ATMe

Lichtsturing van het huis:

- Avolites Tiger Touch 2 met wing en een Luminex Node

Aansturing gaat via sACN of DMX.

Ons vaste licht draait in 3 DMX universes. Het belangrijkste licht kan allemaal in universe 1 en 2 aangesproken worden. Indien gewenst kan onze lichtset via de tafel van het huis dmv triggers aangestuurd worden.

Voor het stellen van het licht is een hoogwerker aanwezig.

Projectie

Boven de regieplek hangt een vaste projector met een output van 10.000 lumen en een resolutie van 1920x1080 pixels. Deze is door middel van HDMI aan te sturen. Het projectiescherm achterop het toneel is in hoogte te stellen en heeft een oppervlak van 7m breed bij 5m hoog.

Geluid

Afhankelijk of de tribune in of uit is hangt de PA in een daarvoor geoptimaliseerde configuratie.

Main PA:

6x L Acoustics Kiva met 2x L Acoustics SB15M per kant
2x L Acoustics SB18m subwoofer

Monitoring:

6x L Acoustics 12XT Monitor
2x L Acoustics x8 monitor
6x monitor amp beschikbaar

Huis mixer:

Allen&Heath SQ6 met stageblok
Diverse analoge tafels met outboard

Microfoons:

7x SM58
5x SM57
2x Sennheiser 600 series drumset
4x Neumann KM184
8x Sennheiser e914
2x Sennheiser e906
6x BSS AR133 DI
2x Palmer PAN04 Stereo DI

Draadloos: (beschikbaar op aanvraag)

4x Shure QLX-D ontvanger
4x Shure handheld transmitter met Beta87a capsule
4x Shure bodypack transmitter met 2x DPA headset en 2x DAP headset

Er zijn voldoende microfoonstatieven en bekabeling in huis aanwezig voor de meest voorkomende activiteiten.

Piano:

Kawai K3 in overleg beschikbaar. Stemmen op aanvraag.

Backline:

Er is voor bands geen backline aanwezig in de Theaterkerk.
Voor koren en orkesten hebben wij geen muziekstandaards.

Patch

Licht:

4x DMX tussen regie en toneel links
1x cat5e tussen regie en toneel links

Video:

1x cat5e tussen regie en eigen projector voor HdBaseT

Geluid:

analoge snake 32/8 > Deze komt uit in 4 stageblokken rondom het toneel
1x cat5e tussen regie en toneel links

Vanaf begin 2025 er nog bij

2x cat6 tussen regie en toneel links
2x cat6 tussen regie en toneel rechts

Krachtstroom





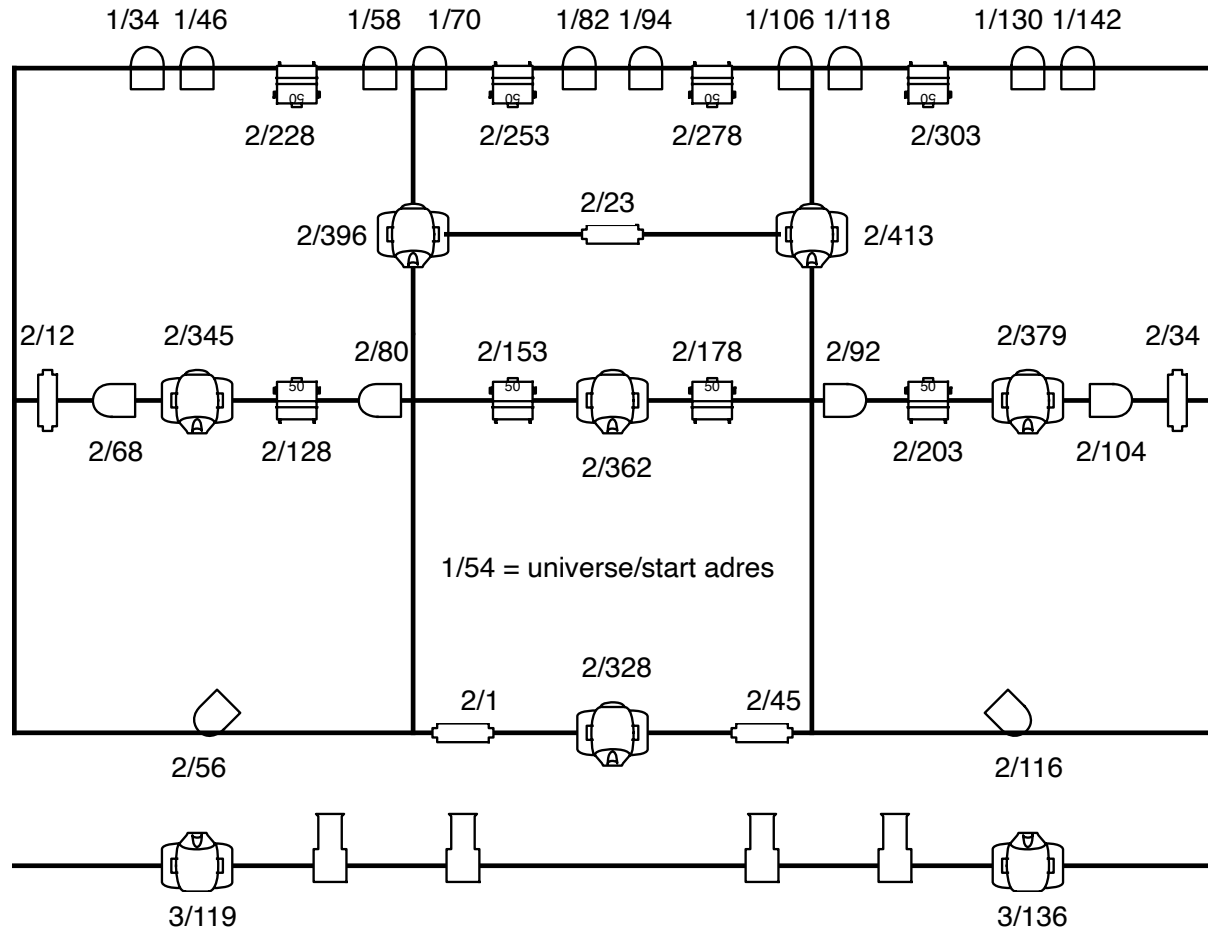

2x 32 amp op linksachter

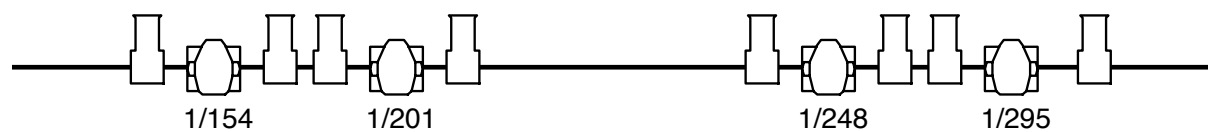
Vast lichtplan Theaterkerk Bommel



DMX Adressering vaste verlichting Theaterkerk Bommel



-  Chauvet Maverick Force S Profile - 47 DMX Channels
-  Martin MH1 Profile Plus 16' - 17 DMX channels
-  CLF Hercules led par 30' - 12 DMX channels
-  Martin Mac Aura 11'-58' - 25 DMX channels
-  CLF Ares flood light 4x 36,6'-1x54,4' - 16 DMX channels
-  Conventioneel 1KW Profiel of PC

Vloerlicht 8x CLF Hercules 12ch startadres 3/23 -> 3/35 ect....

Universe 1 (Dimmers + Grid + Zaaltrus)				Universe 2 (Grid)			
Start ch	Fixture	mode	ID	Start ch	Fixture	mode	ID
1-24	Dimmer	1		1	CLF Ares	11	Voor L
25	Switch	1		12	CLF Ares	11	Mid L
26	Dimmer Zaaltrus	1	Zaal L 1	23	CLF Ares	11	Mid M
27	Dimmer Zaaltrus	1	Zaal L 2	34	CLF Ares	11	Mid R
28	Dimmer Zaaltrus	1	Zaal R 3	45	CLF Ares	11	Voor R
29	Dimmer Zaaltrus	1	Zaal R 4	56	CLF Hercules	12	Voor L
30-33	VRIJ			68	CLF Hercules	12	Mid LL
34	CLF Hercules	12	Achter L 1	80	CLF Hercules	12	Mid LM
46	CLF Hercules	12	Achter 2	92	CLF Hercules	12	Mid RM
58	CLF Hercules	12	Achter 3	104	CLF Hercules	12	Mid RR
70	CLF Hercules	12	Achter 4	116	CLF Hercules	12	Voor R
82	CLF Hercules	12	Achter 5	128	Martin Mac Aura	25	Voor LL
94	CLF Hercules	12	Achter 6	153	Martin Mac Aura	25	Voor LM
106	CLF Hercules	12	Achter 7	178	Martin Mac Aura	25	Voor RM
118	CLF Hercules	12	Achter 8	203	Martin Mac Aura	25	Voor RR
130	CLF Hercules	12	Achter 9	228	Martin Mac Aura	25	Achter LL
142	CLF Hercules	12	Achter R 10	253	Martin Mac Aura	25	Achter LM
154	Chauvet Force S Profile	47	Zaal LL	278	Martin Mac Aura	25	Achter RM
201	Chauvet Force S Profile	47	Zaal LM	303	Martin Mac Aura	25	Achter RR
248	Chauvet Force S Profile	47	Zaal RM	328	Martin MH1 Profile Plus	17	Voor M
295	Chauvet Force S Profile	47	Zaal RR	345	Martin MH1 Profile Plus	17	Mid L
343-499	VRIJ			362	Martin MH1 Profile Plus	17	Mid M
500	Treden verlichting	1		379	Martin MH1 Profile Plus	17	Mid R
501	Zaallicht Bollen L	1		396	Martin MH1 Profile Plus	17	Achter L
502	Zaallicht Bollen R	1		413	Martin MH1 Profile Plus	17	Achter R
503	Zaallicht voor	1		430-512	VRIJ		
504	Zaallicht midden	1		Universe 3 (Vloer + Portaaltrus)			
505	Zaallicht achter	1		Start ch	Fixture	mode	ID
506	Zaallicht gewelven	1		1	CLF Ledwash RGBW	11	Koor L
507	Werklicht podium	1		12	CLF Ledwash RGBW	11	Koor R
510	Magneten deuren	1		23	CLF Hercules	12	Vloer
				35	CLF Hercules	12	Vloer
				47	CLF Hercules	12	Vloer
				59	CLF Hercules	12	Vloer
				71	CLF Hercules	12	Vloer
				83	CLF Hercules	12	Vloer
				95	CLF Hercules	12	Vloer
				107	CLF Hercules	12	Vloer
				119	Martin MH1 Profile Plus	17	Portaal L
				136	Martin MH1 Profile Plus	17	Portaal R
				153-429	VRIJ		
				430	Chauvet WELL Fit	10	Vloer
				440	Chauvet WELL Fit	10	Vloer
				450	Chauvet WELL Fit	10	Vloer
				460	Chauvet WELL Fit	10	Vloer
				470	Chauvet WELL Fit	10	Vloer
				480	Chauvet WELL Fit	10	Vloer
				490 - 494	VRIJ		
				495	Hazer MDG Atme	3	Hazer
				495-512	VRIJ		

SACN	IP
Tafel	10.11.12.20
Node	10.11.12.10
Subnet	255.255.255.0



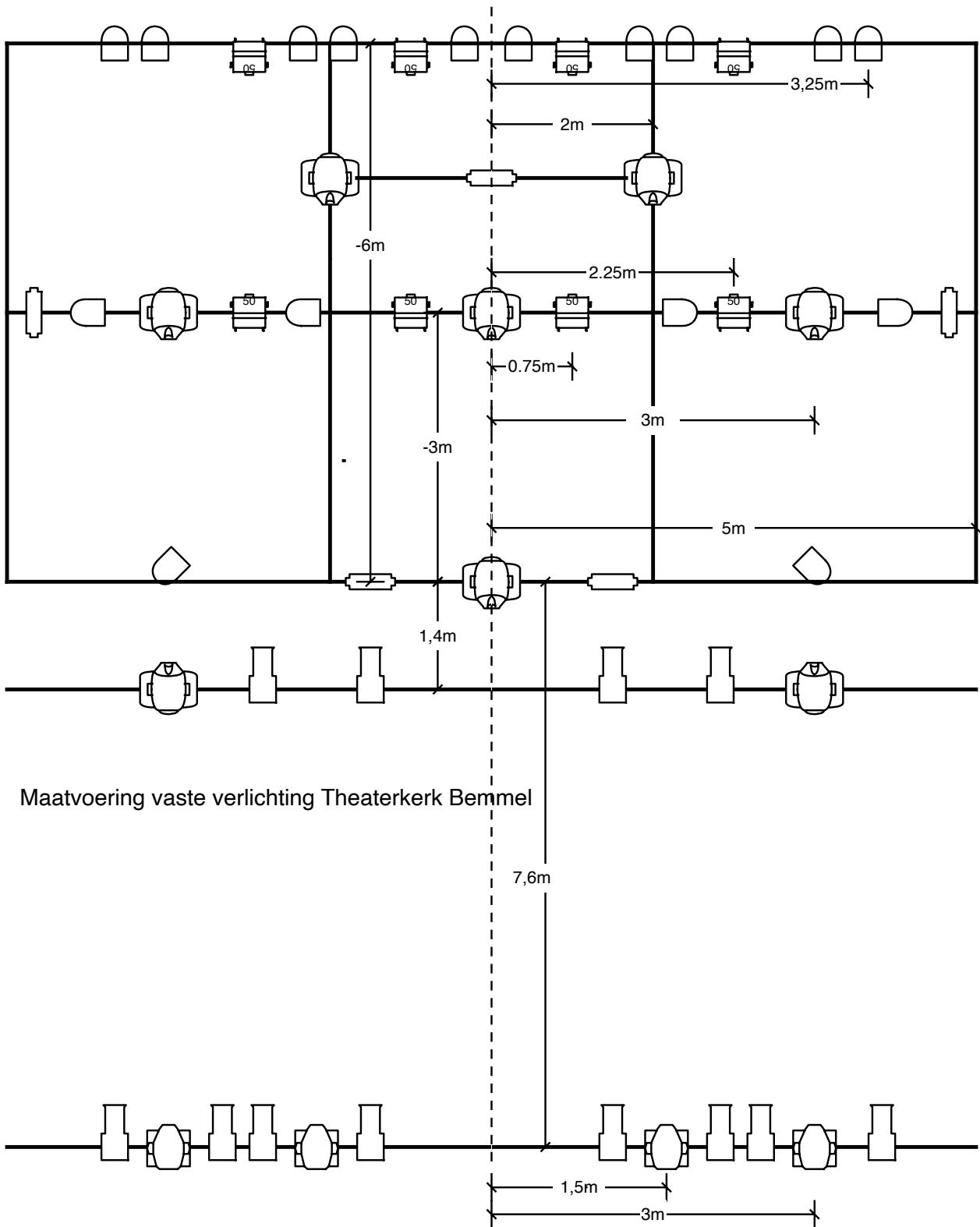

Maatvoering vaste verlichting Theaterkerk Bommel